Digitized by Google

Im Verlage der k.k. Hof- und priv. Kunst- und Musikalienhandlung

Carl Haslinger, *quondam* **Tobias** *in* **Wien**,

(Anfangs des Kohlmarktes N° 281. Hauptansicht auf den Graben.)

ist erschienen und auch in allen Musikalienhandlungen des In- und Auslandes zu haben:

Opern-Revue.

Ausgewählte Melodien

für die

GUITARE.

Übertragen von

J. K. MERTZ.

N° 1. Donizetti, *Lucrezia Borgia.*
„ 2. ——— *Lucia di Lammermoor.*
„ 3. Bellini, *I Puritani.*
„ 4. ——— *La Sonnambula.*
„ 5. Donizetti, *Belisario.*
„ 6. ——— *Anna Bolena.*
„ 7. ——— *Marie, die Regimentstochter.*
„ 8. ——— *L'Elisir d'amore.*
„ 9. Balfe, *Die 4 Haimonskinder.*
„ 10. Bellini, *La Straniera.*
„ 11. Donizetti, *Marino Falliera.*
„ 12. Flotow, *Alessandro Stradella.*
„ 13. Adam, *Le Postillon.*
„ 14. Verdi, *Ernani.*
„ 15. Balfe, *Die Zigeunerin.*
„ 16. Donizetti, *La Favorita.*
„ 17. Bellini, *Norma.*
„ 18. Suppé, *Das Mädchen vom Lande.*
„ 19. Auber, *Des Teufels Antheil.*
„ 20. ——— *Haydée, ou le secret.*
„ 21. Verdi, *Rigoletto.*
„ 22. ——— *Nabuccodonosor.*
„ 23. Rossini, *Der Barbier von Sevilla*
„ 24. ——— *Moses.*
„ 25. Boieldieu, *Die weisse Frau.*
„ 26. Auber, *Marco Spada.*
„ 27. Verdi, *Il Trovatore.*
„ 28. Pugni, *Satanella.*
„ 29. Verdi, *La Traviata.*
„ 30. Weber, *Euryanthe.*
„ 31. Verdi, *Die sizilianische Vesper.*
„ 32. Meyerbeer, *Der Nordstern.*
„ 33. Nicolai, *Die lustigen Weiber von Windsor.*

Digitized by Google

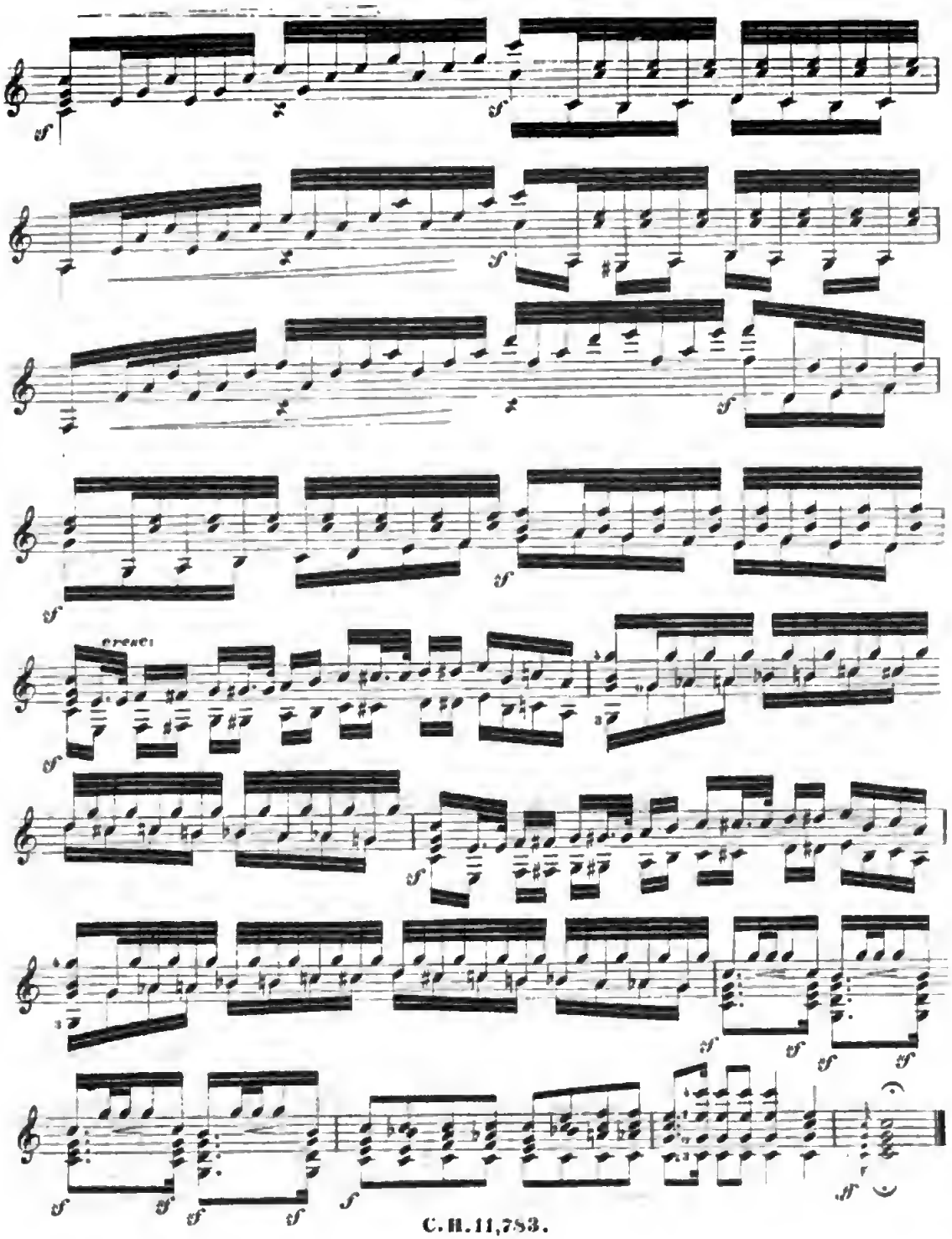

Digitized by Google

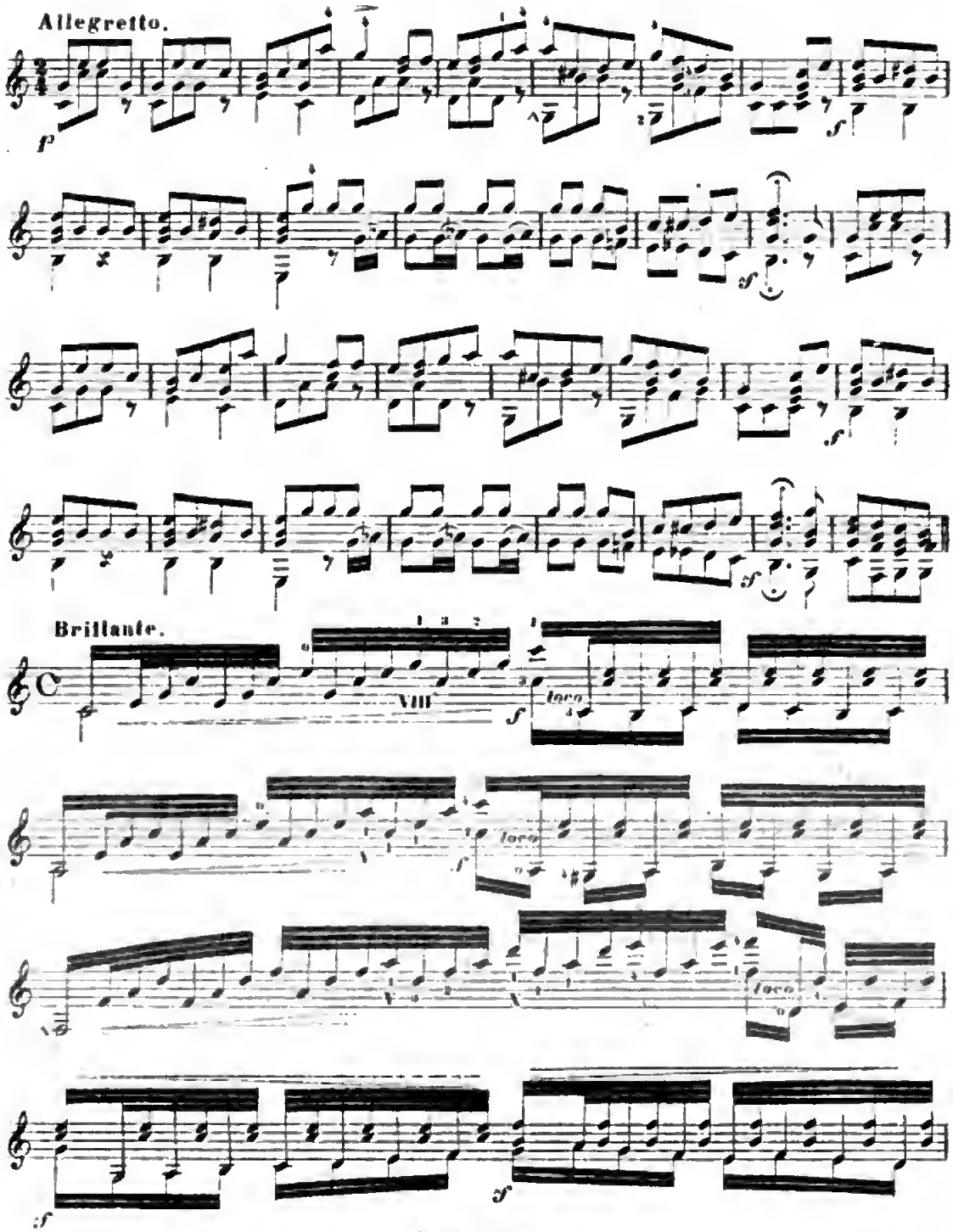

Digitized by Google

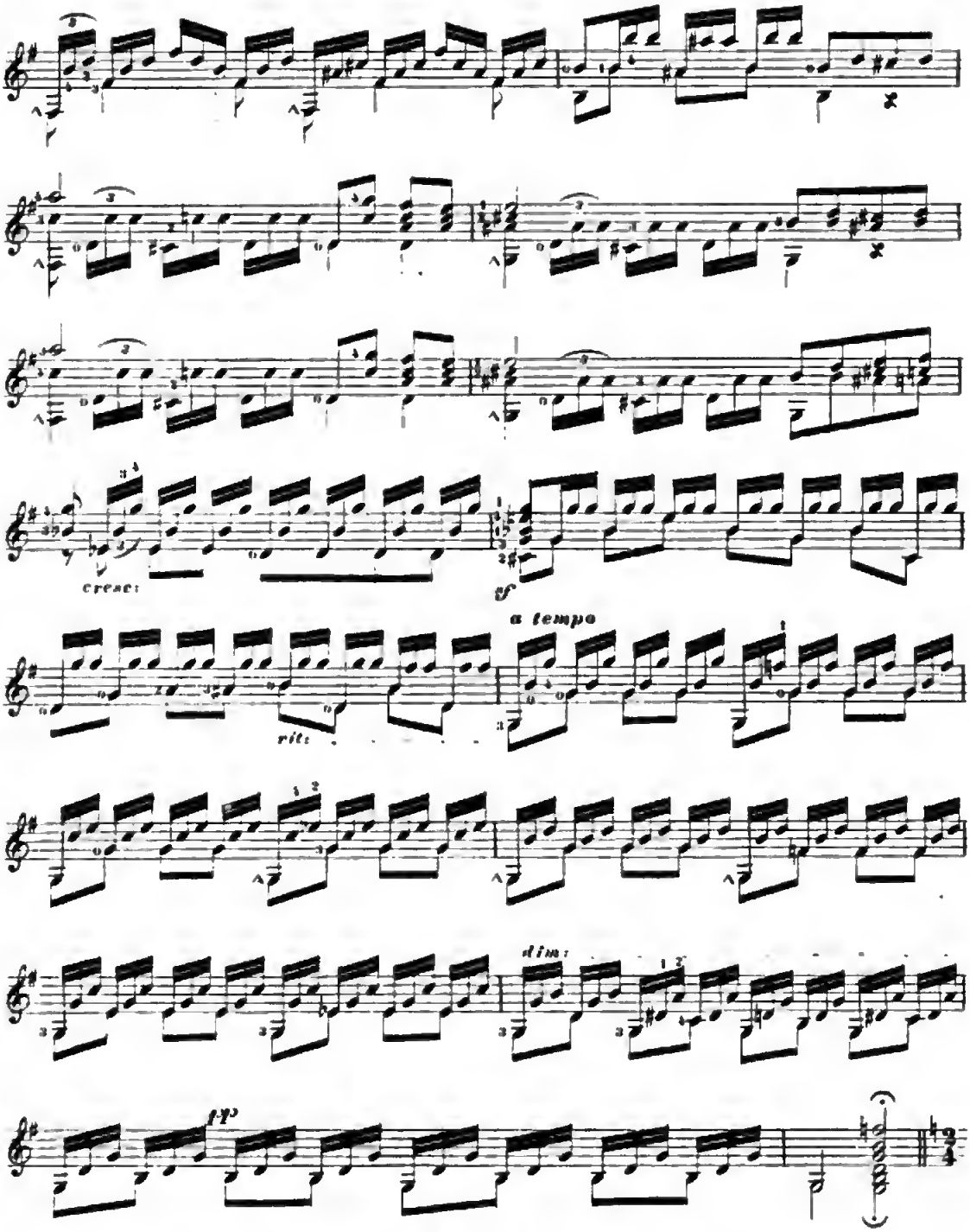

Digitized by Google

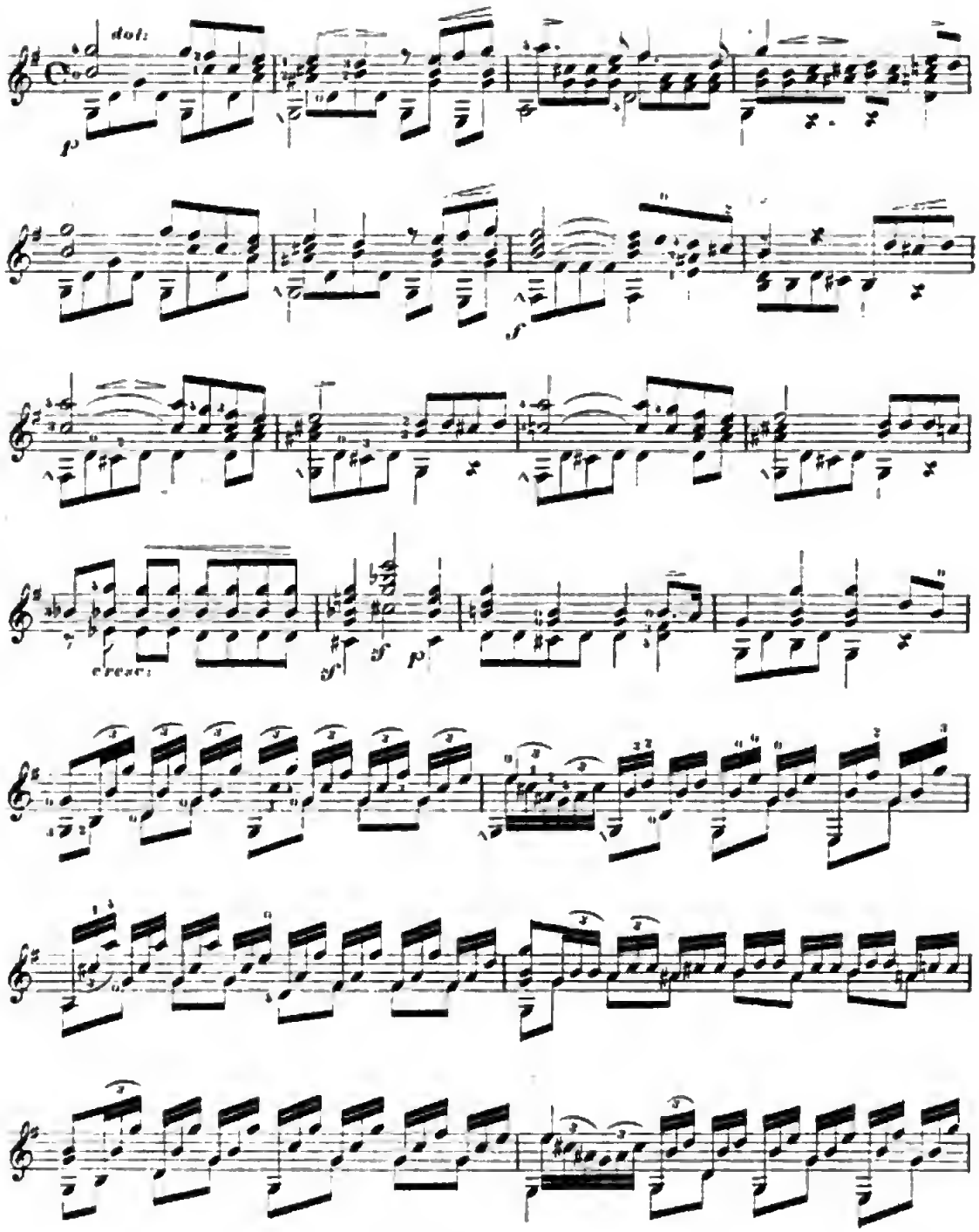

Digitized by Google

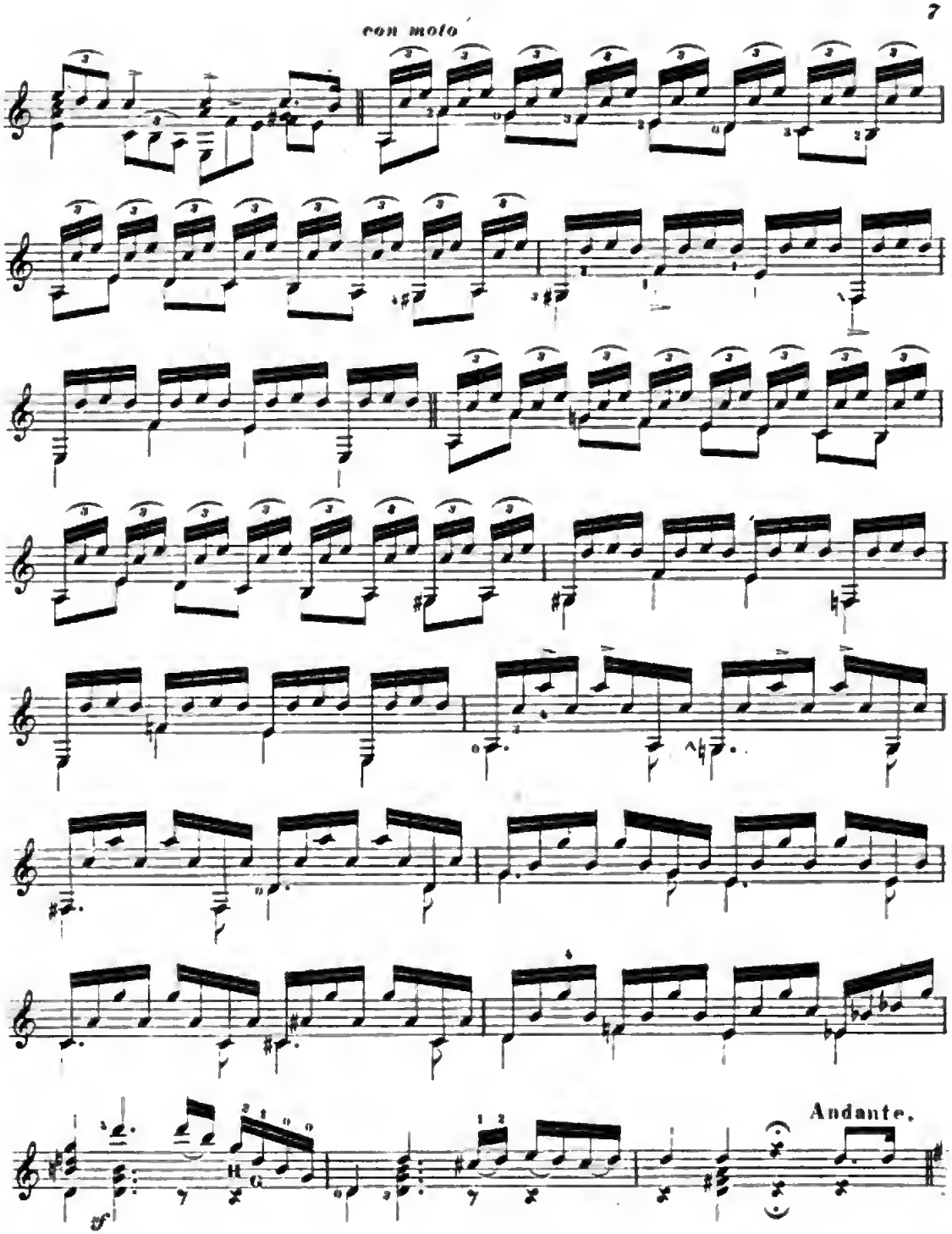

Digitized by Google

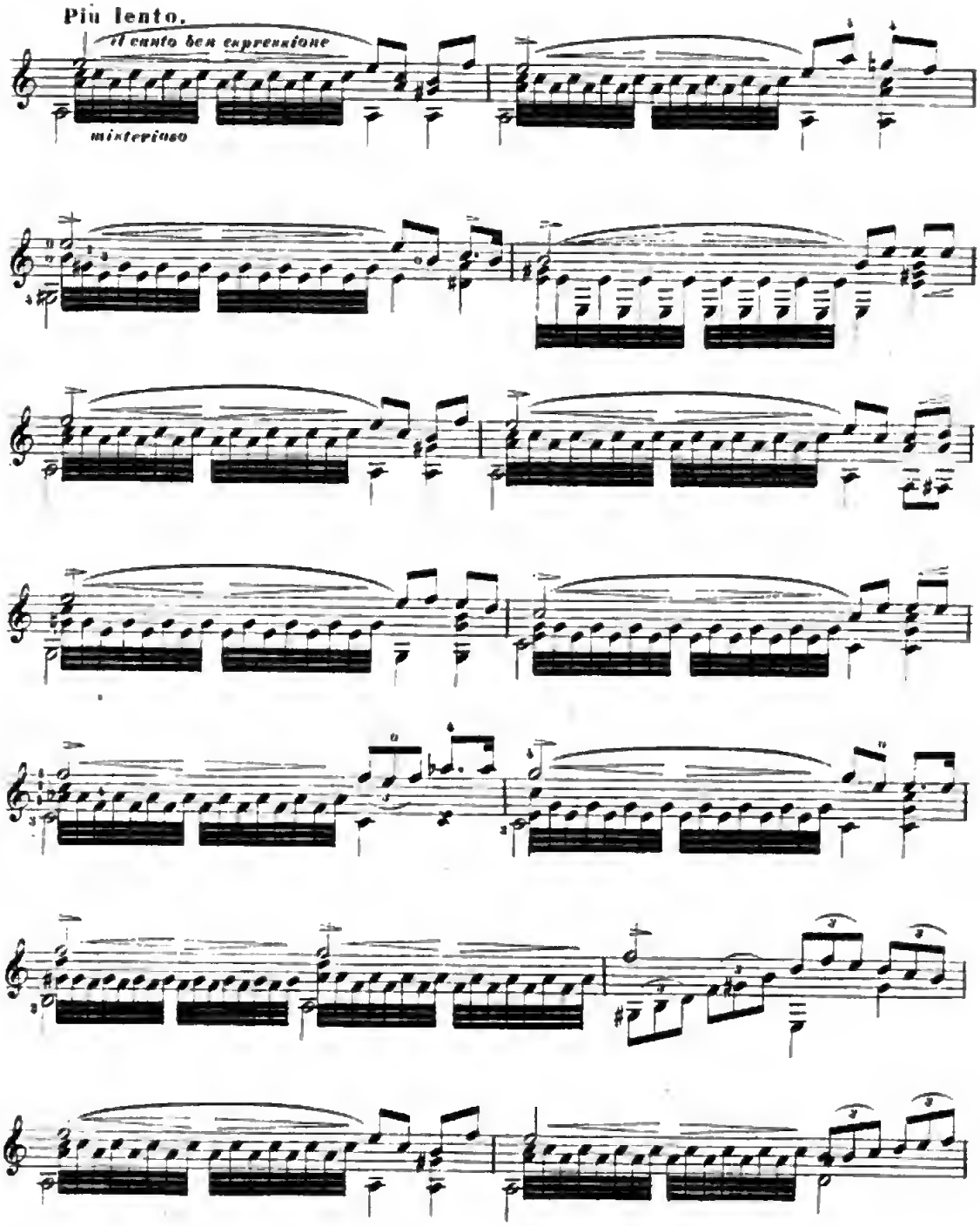

Digitized by Google

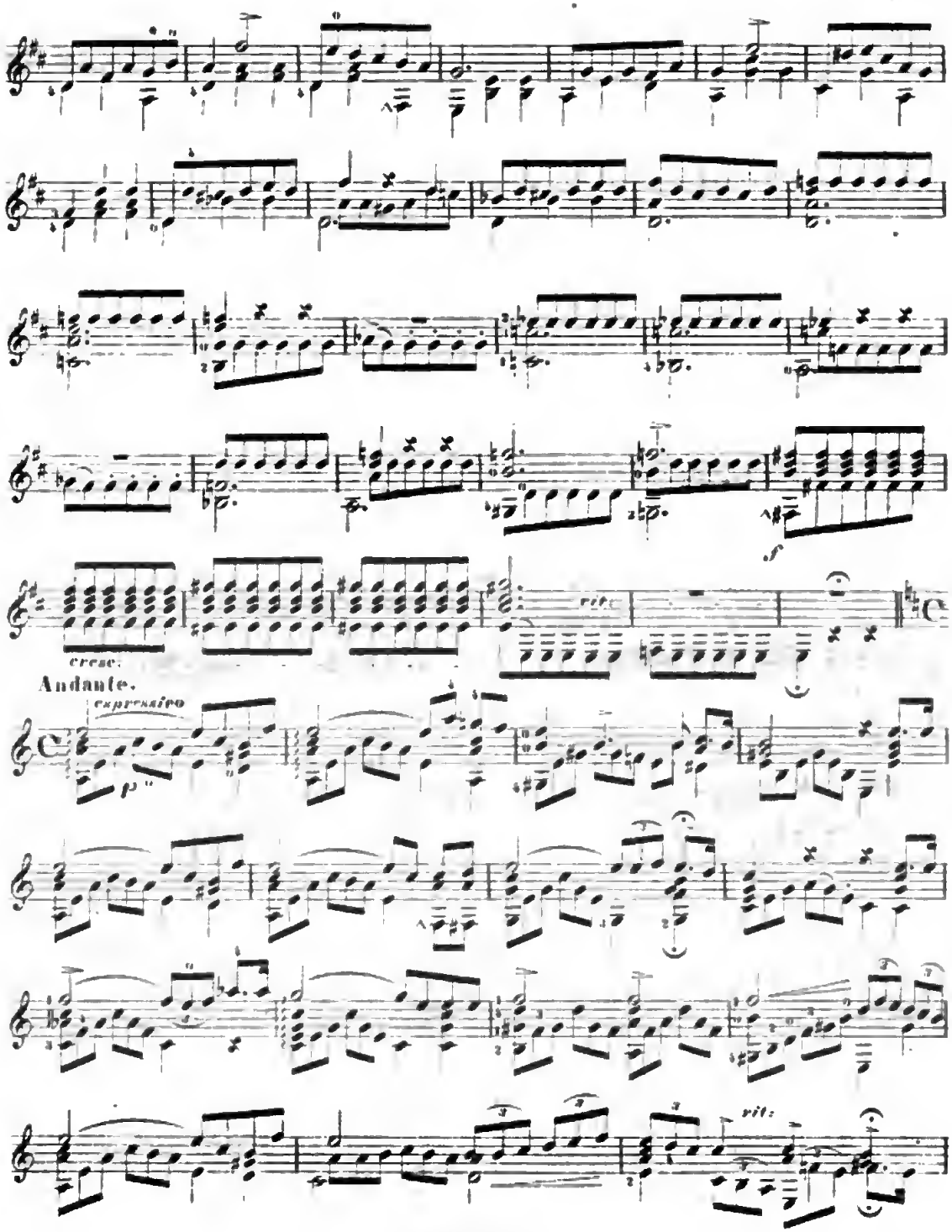

Digitized by Google

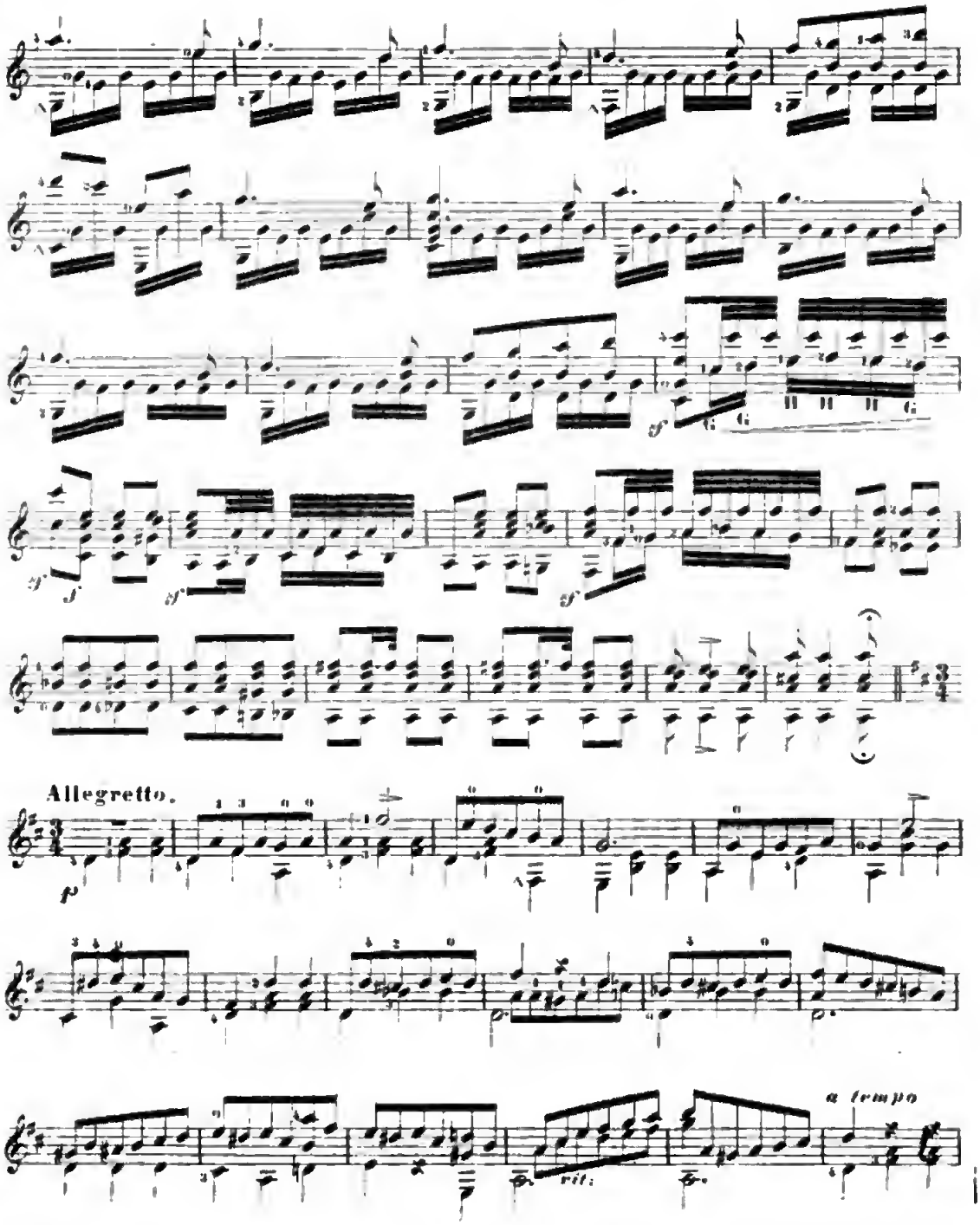

Digitized by Google

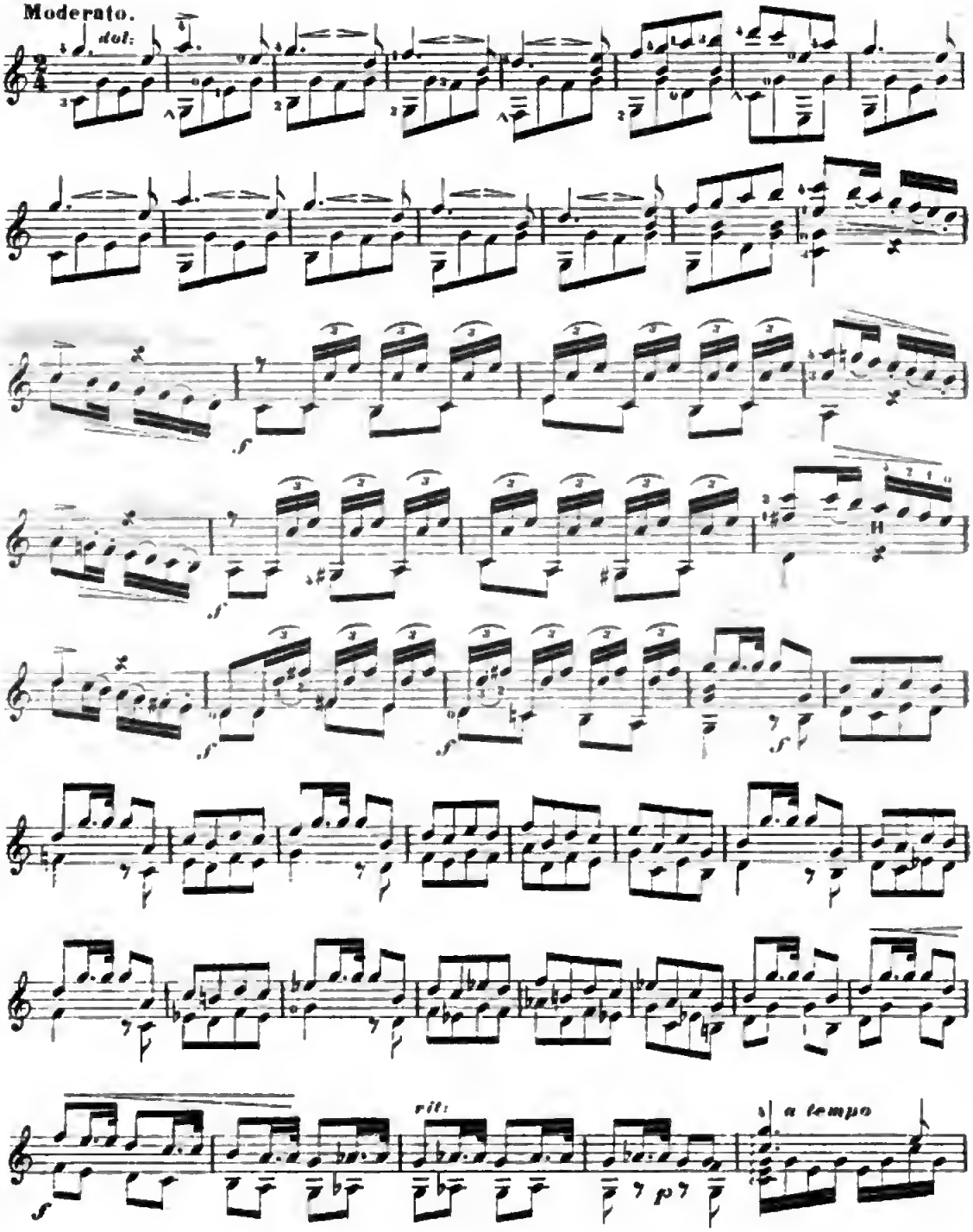

Digitized by Google

4 Mus.pr. 2011. 1489

№ 33.

Die lustigen Weiber von Windsor.

Musik von Othon Nicolai.

GUITARE.

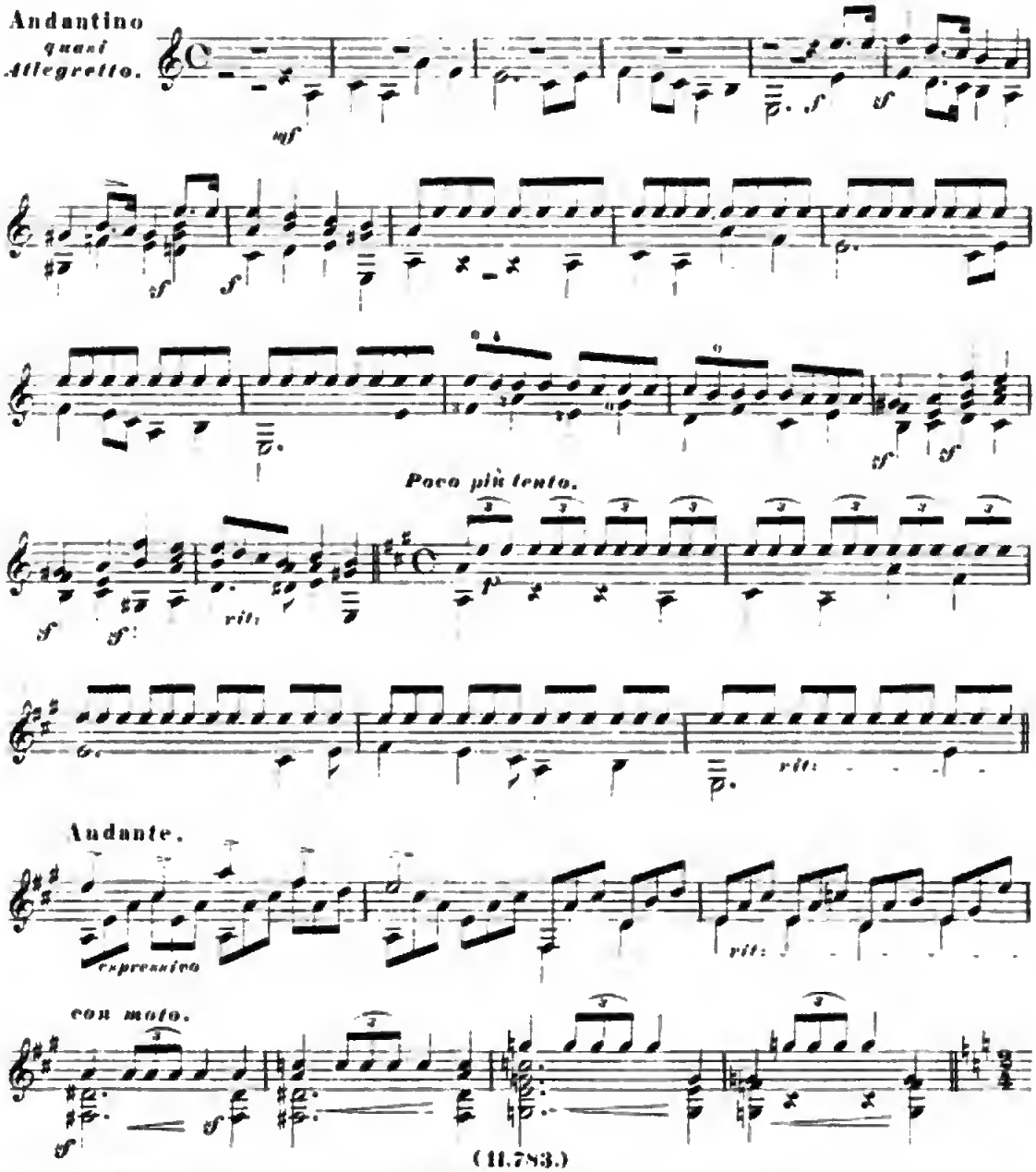

63

Eigenthum und Verlag der k.k. Hof. Kunst. und Musikalienhandlung Carl Haslinger, quondam Tobias in Wien.

K. B. MÜNCHEN

Digitized by Google

№607

OPERN-REVUE.

Ausgewählte Melodien

für die

GUITARE.

übertragen

von

J. K. MERTZ.

8tes Werk.

N° 25. Boieldieu, Die weisse Frau.	N° 33. Nicolai, Die lustigen Weiber v. Windsor
„ 26. Auber, Marco Spada.	
„ 27. Verdi, il Trovatore.	
„ 28. Pugni Satanella.	
„ 29. Verdi la Traviata.	
„ 30. Weber Euryanthe.	
„ 31. Verdi, Die sicilianische Vesper.	
„ 32. Meyerbeer, Der Nordstern.	

Eigenthum der Verleger.

N° 11.783

Eingetragen in das Archiv der vereinigten Musikalienhändler

Preis 45 Xr C M.

Wien, bei Carl Haslinger quondam Tobias,
k. k. Hof- u. priv. Kunst- u. Musikalienhandler.
Kohlmarkt N° 231

Eigentum der
GITARRISTISCHEN VEREINIGUNG e.V.
Sitz München

Digitized by Google

Digitized by Google

4 Mus.pr.
2011.
1489